お貸出しまでの流れ

イベントなどを開催したい施設

↓

電話で空き状況をご確認ください
仮予約も可能です(先着順)

↓

利用申請書の提出(郵送可)
提出先：まちづくり推進課

↓

書類審査を行います

↓

承諾書お渡し・料金のお支払い
（れんが蔵の場合、鍵をお貸出しします）

↓

イベント開催！
（れんが蔵は、鍵の返却をお願いします）

れんが蔵の審査は最大1週間
程度かかる場合があります

お問い合わせ先　営業時間 9:30～18:15（土日祝はお休み）

公益財団法人前橋市まちづくり公社　まちづくり推進課

〒371-0022　群馬県前橋市千代田町2丁目8-12

TEL：027-289-5565　FAX：027-289-5564

公式HP：http://www.maebashi-cc.or.jp/machinaka/

まちづくり推進課HP
QRコード

イベント igoo
まえばし イグー
まえばしのイベント情報はこちら
QRコード

まちづくり推進課
公式**Facebook**

まちなか施設ガイド

総合案内パンフレット

公益財団法人前橋市まちづくり公社
まちづくり推進課

貸出施設の一覧

中央イベント広場（前橋市千代田町2丁目8－21ほか）

○利用面積　　1,200㎡（半面利用もできます）
○利用時間　　8:00 ～ 20:00
○屋外ステージ　552cm × 920cm × 50cm
○電源設備
　・100V　１回路あたり最大20A　計60Aまで
　・100V　１回路あたり最大20A　計75Aまで
○給排水設備
　・給排水ポート　５か所
○トイレ　４台
○予約開始
　利用希望日の６ヶ月前の月の初日から先着順で行います。

【料金表】

広場名	利用区分	終日利用 8:00~20:00	朝・昼・夕の時間帯の利用料金		
			時間区分Ⅰ 8:00~12:00	時間区分Ⅱ 12:00~16:00	時間区分Ⅲ 16:00~20:00
中央イベント広場（全面）	営利	7,240円	2,413円	2,413円	2,413円
	非営利	4,176円	1,392円	1,392円	1,392円
中央イベント広場（A区画・B区画）	営利	3,620円	1,206円	1,206円	1,206円
	非営利	2,088円	696円	696円	696円
電気水道等設備	営利 非営利	3,000円	1,000円	1,000円	1,000円

まちなか工房（前橋市千代田町2丁目8－11）

○利用面積　61.78㎡
○利用時間　10:00 ～ 20:00
○付帯設備
　・ガス式ピザ窯　・ガスコンロ
　・トイレ　・流し台　・電気回転グリル
○予約開始
　利用希望日の３ヶ月前の月の初日から先着順で行います。

【料金表】

施設名	利用区分	終日利用 10:00~20:00	ガス使用料（ピザ窯）
まちなか工房	営利	298円	1,000円
	非営利	192円	

広瀬川河畔小広場（前橋市千代田町3丁目7－7）

○利用面積　169.91㎡
○利用時間　8:00 ～ 20:00
○電源設備
　・100V　１回路あたり最大20A　計40Aまで
○給排水設備
　・水道（給水）１か所
○トイレ　1台
○予約開始
　利用希望日の６ヶ月前の月の初日から先着順で行います。

【料金表】

広場名	利用区分	終日利用 8:00~20:00	朝・昼・夕の時間帯の利用料金		
			時間区分Ⅰ 8:00~12:00	時間区分Ⅱ 12:00~16:00	時間区分Ⅲ 16:00~20:00
広瀬川河畔小広場	営利	653円	217円	217円	217円
	非営利	377円	125円	125円	125円

※その他、前橋市まちづくり公社で管理している備品類をイベントに合わせてお貸出しすることができます。
　くわしくは、裏面のお問い合わせ先からご連絡ください。（お貸出しの範囲は、原則中心市街地内とさせて頂きます。）

まちなかサロン（前橋市千代田町2丁目11－1　鈴木ストアビル1階）

○利用面積　92㎡
○利用時間　10:00 ～ 18:00
○付帯設備
　・トイレ
　・机、椅子、ピクチャーレール
○予約開始
　利用希望日の３ヶ月前の月の初日から先着順で行います。
○空き状況
　前橋中心商店街協同組合HP（http://maebashi.info/）
　から確認できます。

【料金表】

施設名	利用区分	終日利用 10:00~18:00
まちなかサロン	非営利	無料

まちなか駐輪場（前橋市千代田町4丁目7－11）

○利用面積　100㎡
○利用時間　8:00 ～ 20:00
○予約開始
　利用希望日の６ヶ月前の月の初日から先着順で行います。

【料金表】

広場名	利用区分	終日利用 8:00~20:00	朝・昼・夕の時間帯の利用料金		
			時間区分Ⅰ 8:00~12:00	時間区分Ⅱ 12:00~16:00	時間区分Ⅲ 16:00~20:00
まちなか駐輪場	営利	974円	324円	324円	324円
	非営利	562円	187円	187円	187円

グリーンウォーク（前橋市千代田町2丁目7－3ほか）

○利用面積　349.13㎡
○利用時間　8:00 ～ 20:00
○予約開始
　利用希望日の６ヶ月前の月の初日から先着順で行います。

【料金表】

広場名	利用区分	終日利用 8:00~20:00	朝・昼・夕の時間帯の利用料金		
			時間区分Ⅰ 8:00~12:00	時間区分Ⅱ 12:00~16:00	時間区分Ⅲ 16:00~20:00
グリーンウォーク	営利	1,805円	601円	601円	601円
	非営利	1,041円	347円	347円	347円

前橋市芸術文化れんが蔵（前橋市三河町1丁目16－27）

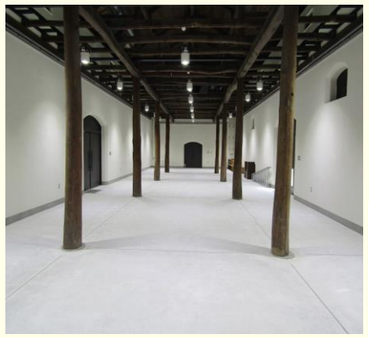

○利用面積　226.32㎡
○利用時間　9:00 ～ 22:00
○付帯設備
　・トイレ　外付け、多目的トイレ各1基あり
　・駐車場　建物南側に18台（身障者用１台含む）
　　東側及び北側20台程度（未舗装部分）
○予約開始
　利用希望日の６ヶ月前の月の初日から先着順で行います。

【料金表】

施設名	利用区分		終日 9:00~22:00	午前 9:00~12:00	午後 13:00~17:00	夜間 18:00~22:00
前橋市芸術文化れんが蔵	営利	平日	2,430円	610円	910円	910円
		休日	3,550円	910円	1,320円	1,320円
	非営利	平日	1,620円	400円	610円	610円
		休日	2,430円	610円	910円	910円